Neuhausen auf den Fildern

Neubau Kinderhaus Waagenbachaue

–

Geplante Zugänglichkeit und Anfahrbarkeit

Neuhausen-Filder

geöffnet am 18.05.2024 um 10:33 Uhr

Bestandssituation

Neuhausen
auf den Fildern

geöffnet am 18.05.2024 um 10:33 Uhr

Bestandssituation

Neuhausen
auf den Fildern

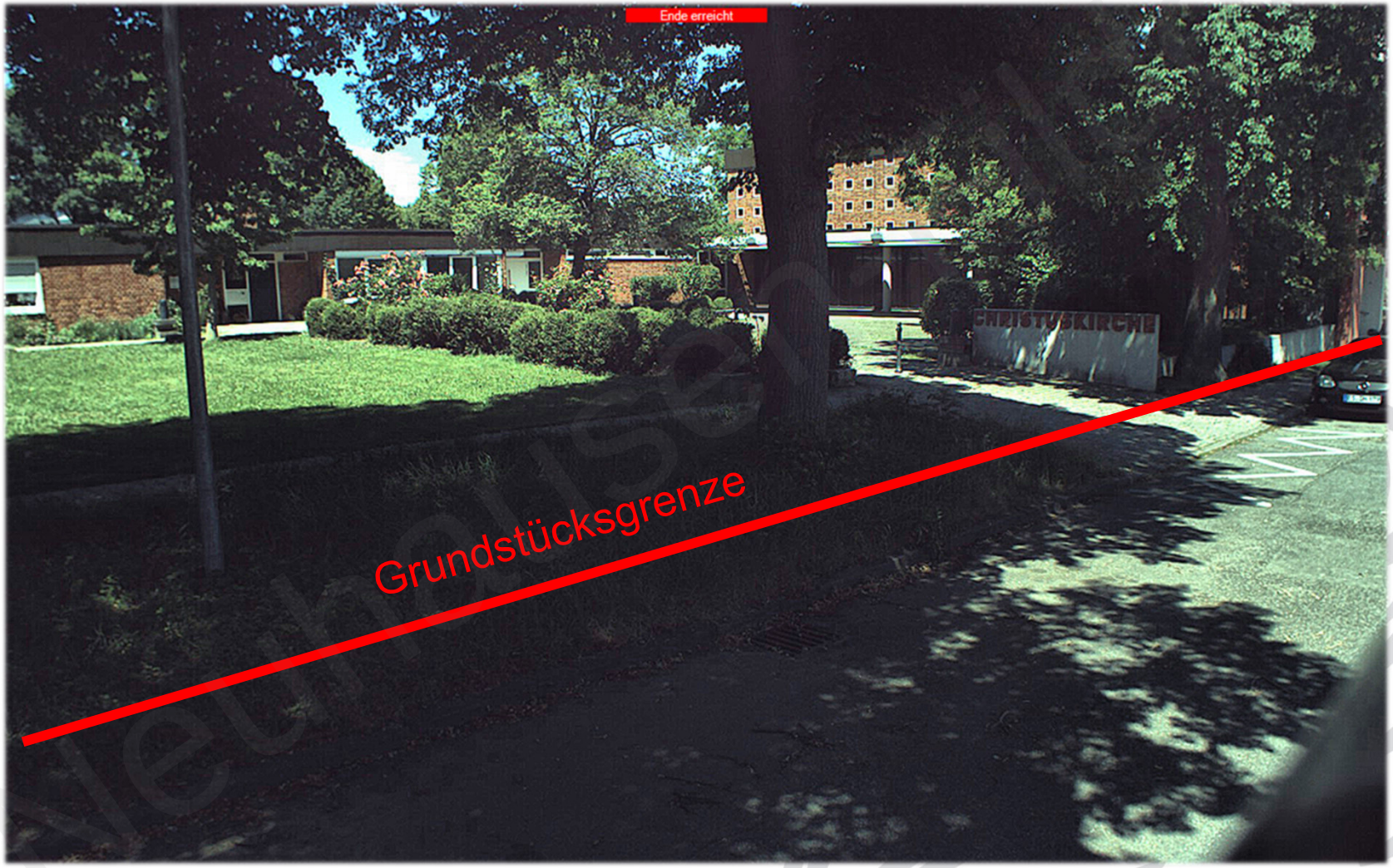

geöffnet am 18.05.2024 um 10:33 Uhr

Bestandssituation

Neuhausen
auf den Fildern

geöffnet am 18.05.2024 um 10:33 Uhr

Bestandssituation

Neuhausen
auf den Fildern

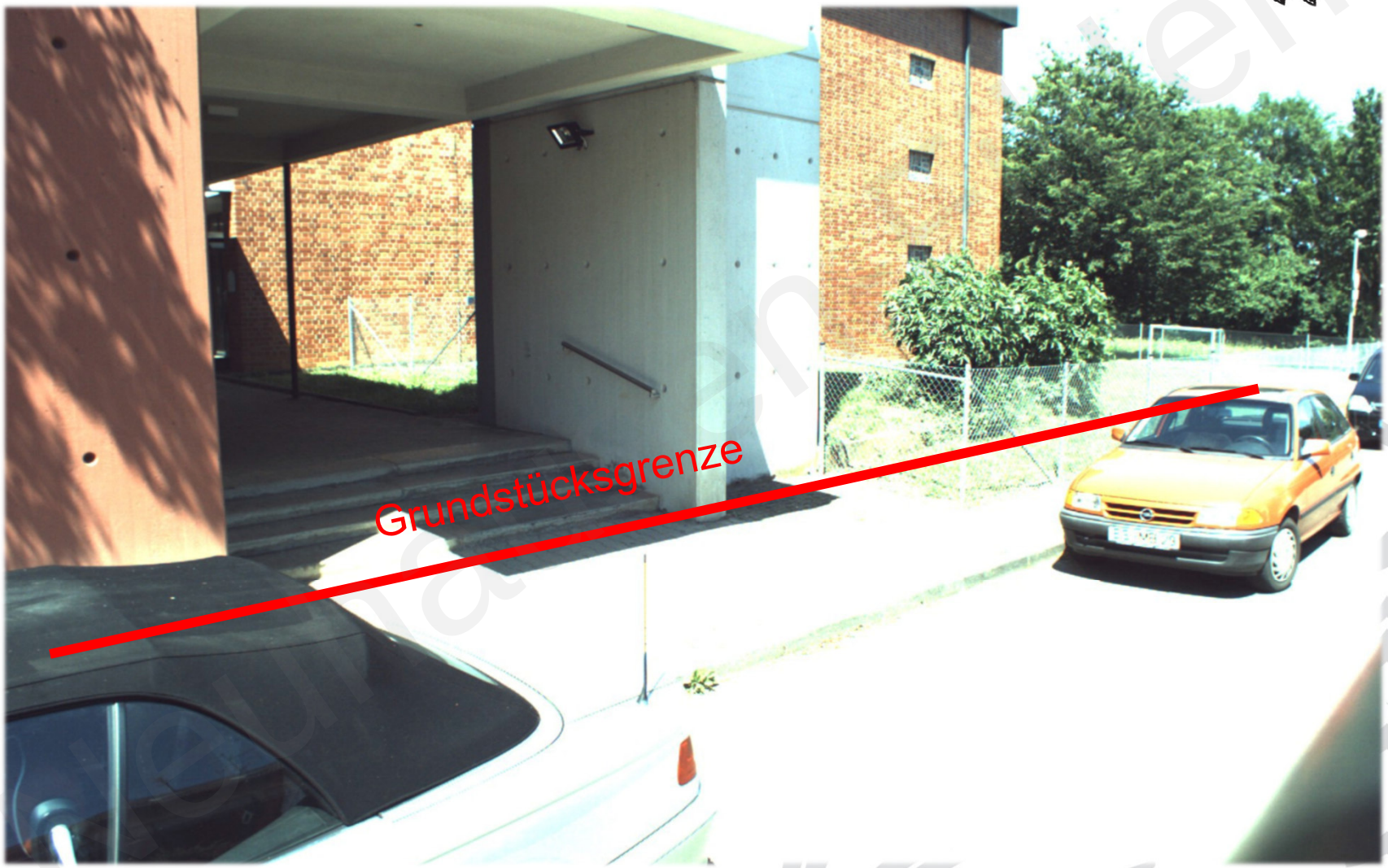

geöffnet am 18.05.2024 um 10:33 Uhr

Bestandssituation

Neuhausen
auf den Fildern

geöffnet am 18.05.2024 um 10:33 Uhr

Neuhausen
auf den Fildern

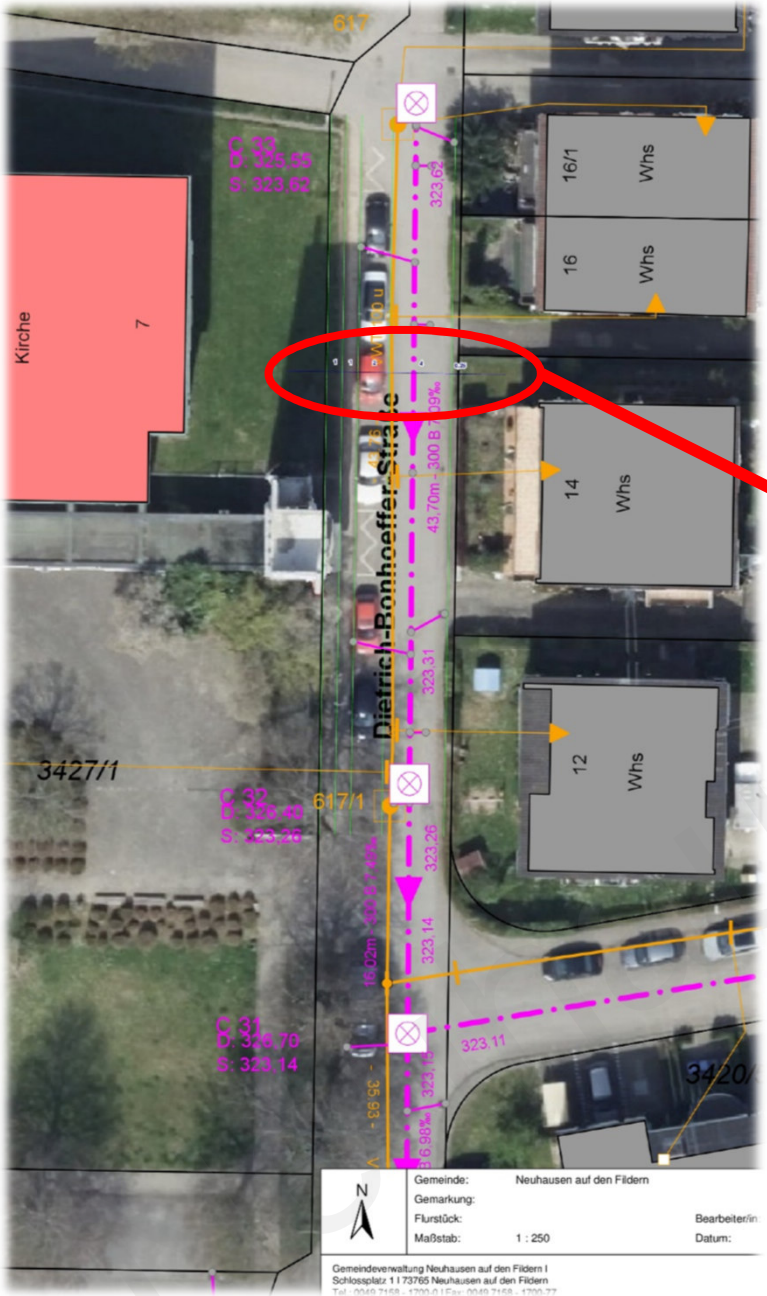

- Gesamtbreite 8,25 m
- <u>Faktische Breite **7,25 m**</u>

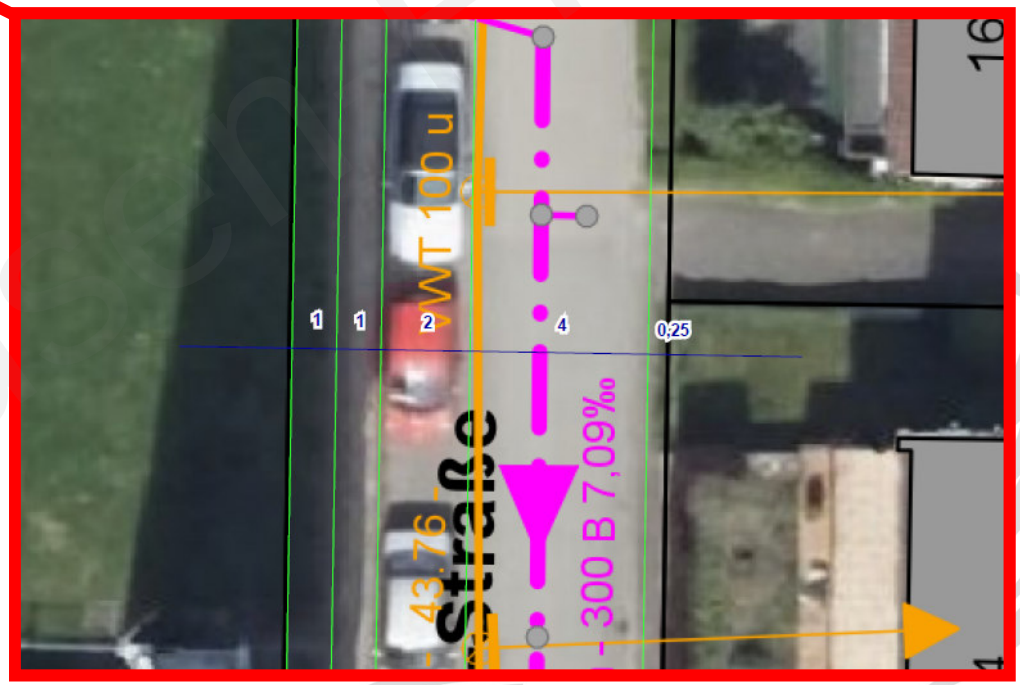

geöffnet am 18.05.2024 um 10:33 Uhr

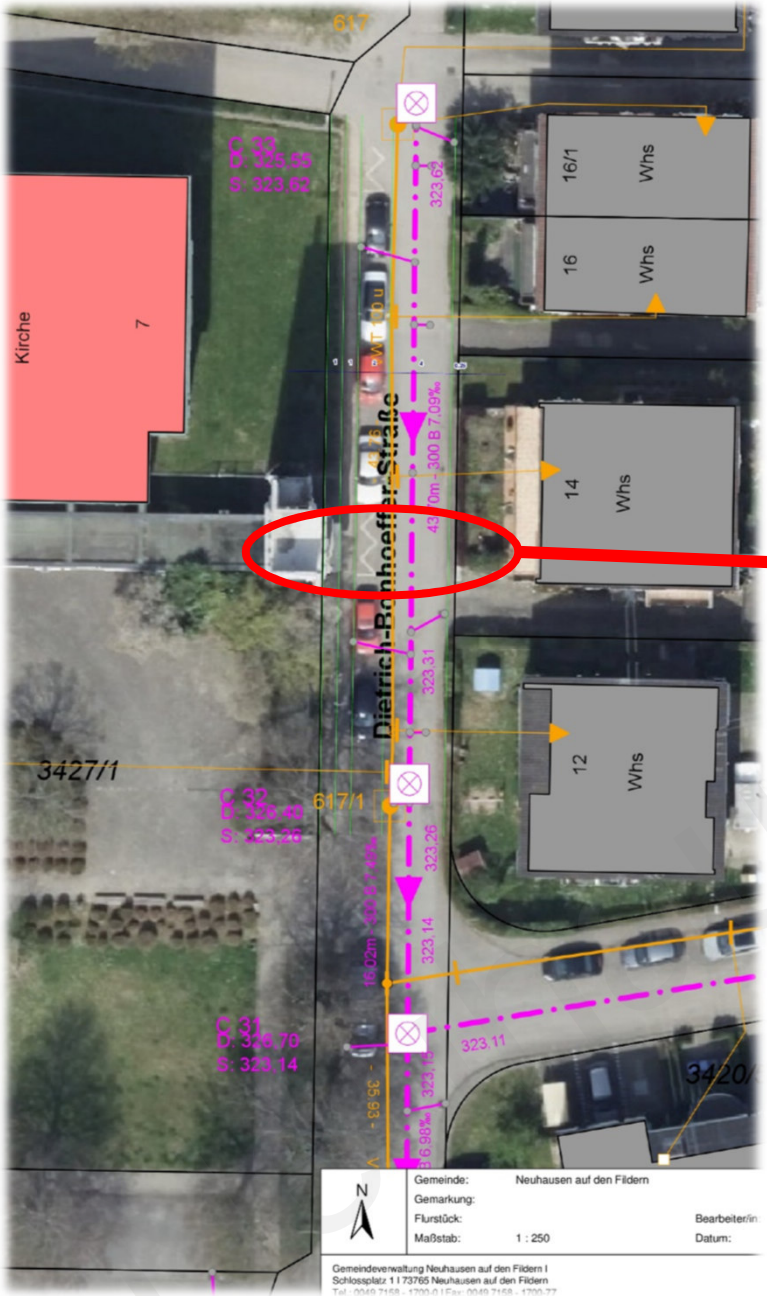

Neuhausen auf den Fildern

- Gesamtbreite 8,25 m
- <u>Faktische Breite **7,25 m**</u>

geöffnet am 18.05.2024 um 10:33 Uhr

Verkehrsbeziehungen KFZ

Neuhausen
auf den Fildern

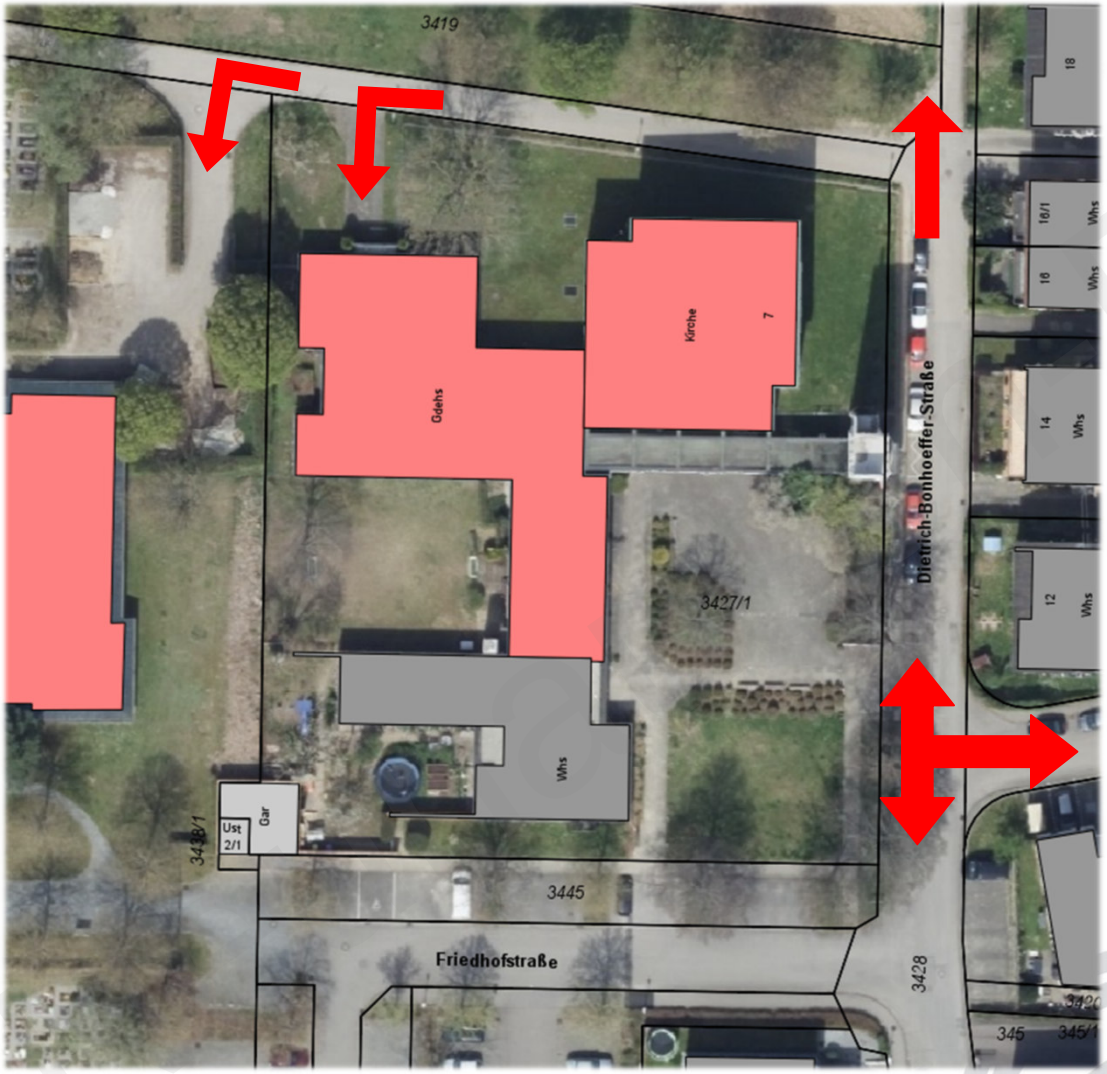

- Anliegerverkehr Waagenbachstraße
- Anfahrbarkeit geplanter Mitarbeiterstellplätze
- Andienung Gemeindehaus und Friedhof

geöffnet am 18.05.2024 um 10:33 Uhr

Außenanlagenplanung Kita – Stand Oktober 2023

Neuhausen
auf den Fildern

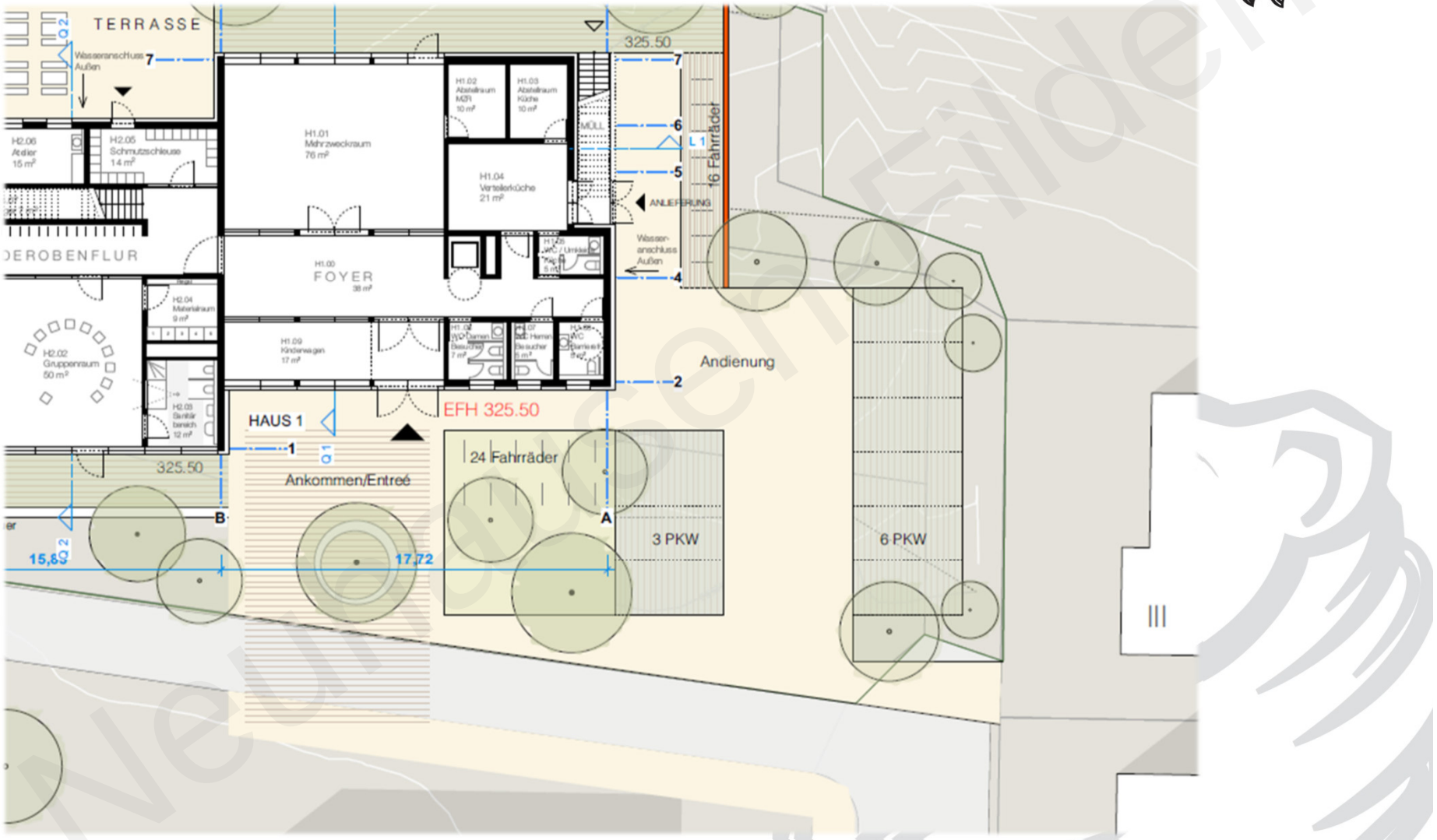

geöffnet am 18.05.2024 um 10:33 Uhr

Neuhausen
auf den Fildern

Variante 1 a

- Mischverkehrsfläche
- Beidseitige Schrammborde (jeweils 0,25 m)
- Verkehrsberuhigter Bereich
- Keine Parkplätze
- 6,75 m Gesamtbreite für Fußgänger und KFZ

geöffnet am 18.05.2024 um 10:33 Uhr

Neuhausen
auf den Fildern

Variante 1 b

- Mischverkehrsfläche
- Beidseitige Schrammborde (jeweils 0,25 m)
- Verkehrsberuhigter Bereich
- Ausweisung von 6 Stellplätzen (2 m)
- Nur 4,75 m Restbreite für Fußgänger und KFZ

geöffnet am 18.05.2024 um 10:33 Uhr

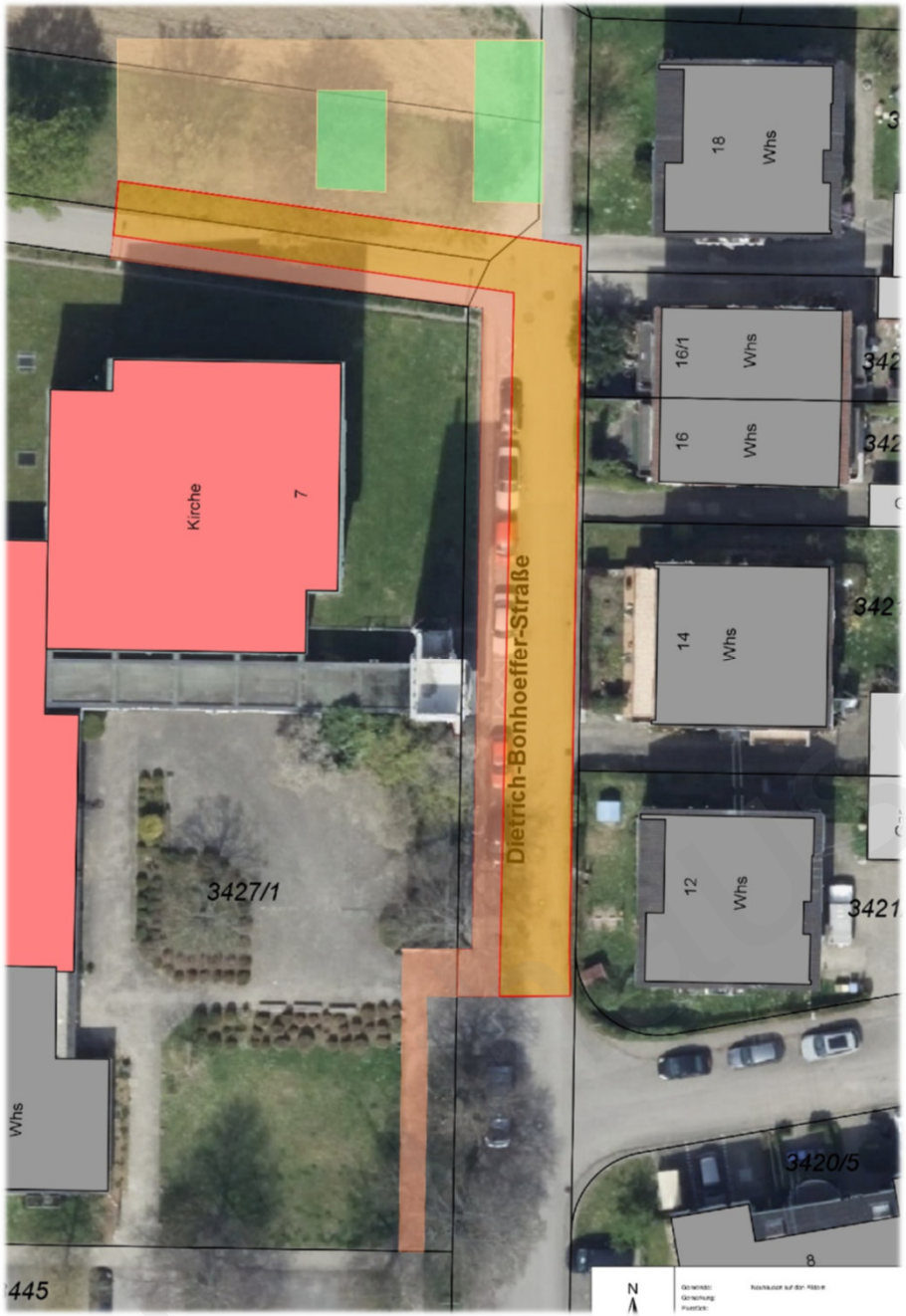

Neuhausen auf den Fildern

Variante 2

- Einseitiger Gehweg (2 m)
- Fahrbahn (5 m)
- Einseitiger Schrammbord (0,25 m)
- Stellplätze aufgrund Restbreite nicht möglich

geöffnet am 18.05.2024 um 10:33 Uhr

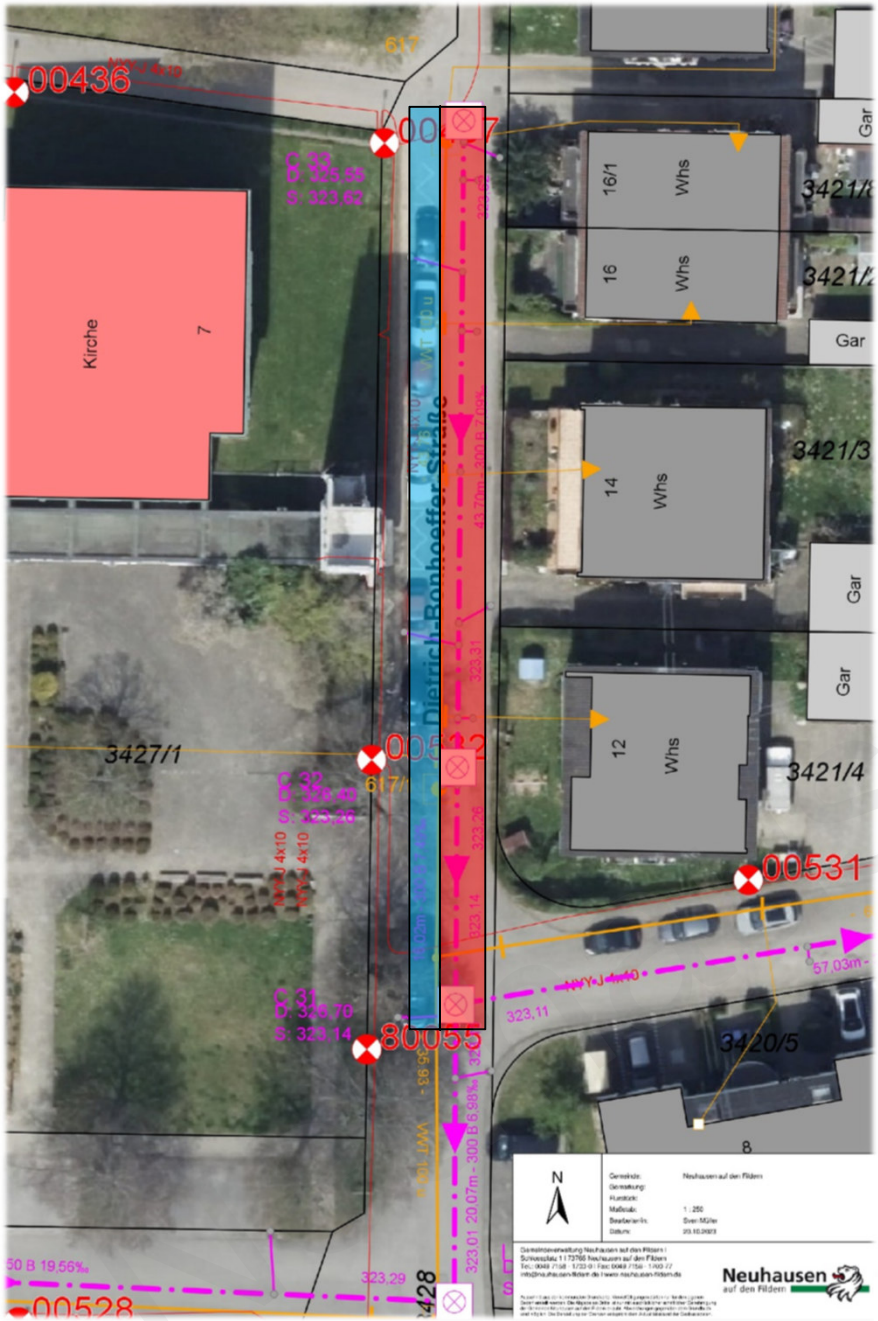

Neuhausen
auf den Fildern

Kanalisation und Trinkwasserleitung

- Zustand Kanalisation und Hydraulik sowie Zustand Trinkwasserleitung noch zu prüfen
- Ggf. Erneuerung im Zuge der Maßnahme

geöffnet am 18.05.2024 um 10:33 Uhr

Weiteres Vorgehen

Neuhausen auf den Fildern

- Anwohnerinformation und Gespräche mit Kirchengemeinde im November
- Grundsatzbeschluss über Variante noch in 2023
- Objektplanung Verkehrsanlage im Zuge der Außenanlagenplanung Kita Waagenbachaue
- Bauausführung nach Fertigstellung Außenanlagen Kita in 2026

Neuhausen-Filder
geöffnet am 18.05.2024 um 10:33 Uhr